

De Groene Dijk te Maartensdijk

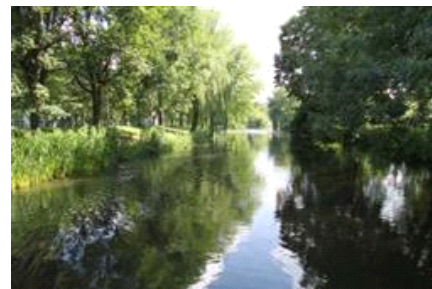

Algemene beschrijving

Coördinaten: 52.14097296866715, 5.1528717041016
 Grootte: 1 ha
 Max. diepte: 1,5 meter
 Gem. breedte: 15 meter
 Watertype: wetering of vaart
 Opgenomen in: Alleen in verenigingslijst van viswateren
 Naam HSV/HSF: HSV de Bilt
 Plaats HSV/HSF: De Bilt



Visrecht

Verhuurder visrecht:
 Visrecht hengelsportvereniging:

Hoogheemraadschap De Stichtse Rijnlanden
 volledig visrecht gehuurd van eigenaar

Huidige ecologie & milieu

Waterplantenbedekking zomer:

Totaal waterplanten: 0 %
 Bovenwaterplanten: 0 %
 Drijfbladplanten: 0 %
 Onderwaterplanten: 0 %

Milieu overig:

Doorzicht: 80 – 100 cm
 Bodemsoort:
 Bagger: 0 - 10 cm
 Vismigratie mogelijk: Ja

Meest gevangen vissoorten:



blankvoorn



baars

Viswatertype: Brasem-snoekbaars viswatertype

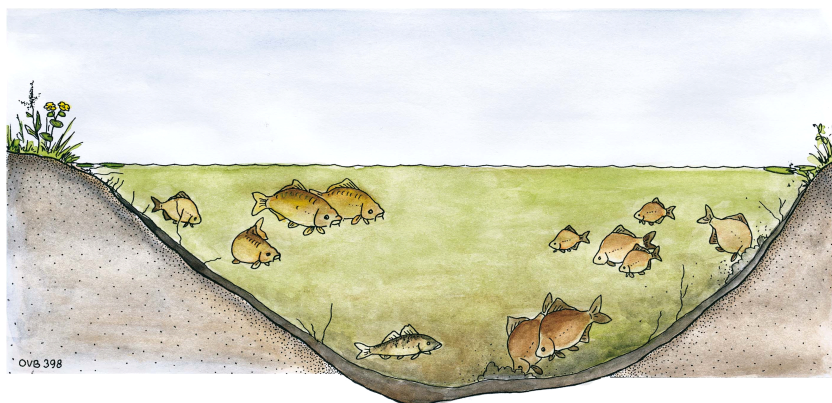

Sportvisserij



recreatievisser



jeugd

Meest gewaardeerd door de sportvisser
 mooie omgeving
 belangrijk vliegviswater

Belangrijkste knelpunten sportvisserij:
 teveel waterplantengroei
 aalscholvervraat
 te ondiep

Gewenste maatregelen sportvisserij:

Sportvisserij	
Omschrijving wedstrijdtraject(en)	geen
Bijzondere regels	nacht vissen alleen toegestaan zomer maanden en AHUV leden
Aanwezige voorzieningen	
Aantal vissers per dag gedurende zomerperiode	werkdag: 4 weekend: 8 topdag: 12

Visserijbeheer	
Vissterfte: (laatste 5 jaar)	geen
Visuitzettingen: (laatste 5 jaar)	geen
Visonttrekking:	<i>Nee</i>
Is er een visserijkundig onderzoek uitgevoerd?	<i>Ja</i> KRW Score Goed 0.87
Overige/bijzonderheden	geen

Wensen/actieplan komende 5 jaar	
Wensen	<ul style="list-style-type: none"> · Natuurvriendelijke oevers ontwikkelen (KRW) · Baggeren of verdiepen (KRW) · Natuurvriendelijk onderhoud, deels na 2015 (KRW) · Onderzoek peilbeheer (KRW) · Opengraven watergang (KRW) · Aanleggen waterberging (KRW) · Kunstwerken passeerbaar maken voor vis, deels na 2015 (KRW) · Verbreden watergang, na 2015 (KRW) · Paaiplaatsen ontwikkelen, na 2015 (KRW)
Actieplan: (laatste 5 jaar)	<i>Jaartal</i> <i>Omschrijving</i>
	2024 geen
	2025 geen
	2026 geen
	2027 geen
	2028 geen
Overige bijzonderheden	geen

Maartensdijk NL14_09

Visrechten

Water

Groene Dijk
Stads- en sierwater
Utrecht

Verhuurder

Hoogheemraadschap De Stichtse Rijnlanden
Gemeente Utrecht

Huurder

HSV De Bilt
Algemene Utrechtse Hengelaars
Vereniging

Visrecht

Volledig
Volledig

Waterbeheerder: Hoogheemraadschap De Stichtse Rijnlanden



Algemene beschrijving

Ligging: Het waterlichaam Maartensdijk beslaat diverse sloten en weteringen ten noorden van Utrecht, zoals de spoor sloot vanaf Maartensdijk en de wetering langs de Groene Dijk, alsmede diverse sierwateren in Utrecht vanaf N230 tot de Vecht. Het waterlichaam Maartensdijk voert water af op de Vecht. Waterlichaam is gelegen in de gemeenten De Bilt en Utrecht.

Grootte: 11 ha
Lengte: 12 km
Breedte: 5-50 meter
Gem. diepte: 0,5-1,5 meter
Watertype: Polder- en stadswater
Status: Kunstmatig
KRW-type M3: gebufferde (regionale) kanalen
Functie: Wateraan- en afvoer, EVZ

Huidige ecologie & milieu

Milieu:

Waterplantenbedekking zomer

Bovenwaterplanten: 1-25%

Drijfbladplanten: 0-50%

Onderwaterplanten: 10-90%

Totaal: 10-95%

Viswatertype: ruisvoorn-snoek/snoek-blankvoorn ondiep (polder)

Doorzicht: 80-120 cm, vaak bodemzicht

Baggerlaag: 10 cm

Stroming: Stilstaand / periodiek langzaam stromend

Substraat: Zand

Visbarriere: gemalen

Visstand:

Meest voorkomend: Blankvoorn

Grootste biomassa: Snoek

Roofvis: Snoek

Vissterfte: Geen

KRW:





Huidige KRW score: 0.87 - goed

Beoogde KRW score: ≥ 0,6



Visstandbemonstering KRW 2010 in kg/ha

Aal	2.1
Baars	10.7
Blankvoorn	41.6
Brasem	14.5
KI modderkruiper	0.3
Kolblei	0.9
Pos	0.4
Rietvoorn	12.2
10d stekelbaars	0.0
Zeelt	9.8
Winde	0.2
Snoek	69.7

Sportvisserij				
Visserijtype:				
	<i>snoekvisser</i>	<i>vliegvisser</i>	<i>karpervisser</i>	<i>recreatievisser</i>
Bereikbaarheid:	Goed			
Bevisbaarheid:	Goed, soms erg ondiep en veel waterplanten			
Voorzietingen:	Geen			
Aantal wedstrijden/jaar:	Geen			
Aantal vissers/jaar:	Beperkt			
Visuitzettingen:	Geen			
Vangstregistratie:	<ul style="list-style-type: none"> • HVR: ? • Meest gevangen vis: voorn • Gemiddelde lengte: 15-20 cm 			
Knelpunten:	<ul style="list-style-type: none"> • Visrechten gedeeltelijk niet verhuurd? Groene Kade ingebracht GWPU (opm: HSV de Bilt) 			

Regelgeving:	
Natura 2000:	Nee
Lijst van viswateren	Federatieve Lijst: stadswateren Utrecht
Bijzondere Vergunning voorwaarden:	- <i>Nachtvissen in de zomermaanden is alleen toegestaan aan AUHV-leden (zie VISpas)</i>

Gewenste situatie	Maatregelen
Streefbeeld	
•	<ul style="list-style-type: none"> • Natuurvriendelijke oevers ontwikkelen (KRW) • Baggeren of verdiepen (KRW) • Natuurvriendelijk onderhoud, deels na 2015 (KRW) • Onderzoek peilbeheer (KRW) • Opengraven watergang (KRW) • Aanleggen waterberging (KRW) • Kunstwerken passeerbaar maken voor vis, deels na 2015 (KRW) • Verbreden watergang, na 2015 (KRW) • Paaiplaatsen ontwikkelen, na 2015 (KRW)

Meer informatie /literatuur:	Rutjes, P. 2011. Vismonitoring Stichtse Rijnlanden 2010.
-------------------------------------	--