

De Biltse Grift te De Bilt

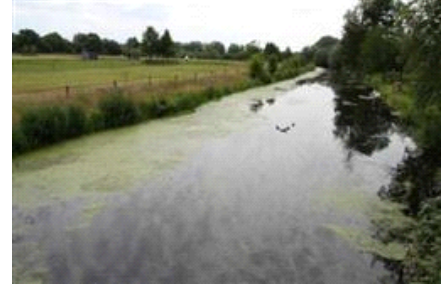

Algemene beschrijving

Coördinaten:	52.10139566505786, 5.181453323364296
Grootte:	6 ha
Max. diepte:	1,7 meter
Gem. breedte:	8 meter
Watertype:	wetering of vaart
Opgenomen in:	Gezamenlijke lijst van viswateren
Naam HSV/HSF:	HSV de Bilt
Plaats HSV/HSF:	De Bilt

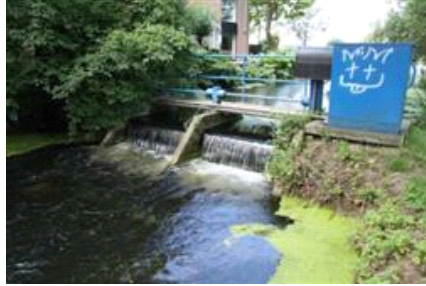

Visrecht

Verhuurder visrecht:

Visrecht hengelsportvereniging:

Hoogheemraadschap De Stichtse Rijnlanden
volledig visrecht gehuurd van eigenaar

Huidige ecologie & milieu

Waterplantenbedekking zomer:

Totaal waterplanten

0 %

Bovenwaterplanten:

0 %

Drijfbladplanten:

0 %

Onderwaterplanten:

0 %

Milieu overig:

Doorzicht:

100 – 150 cm

Bodemsoort:

Bagger:

0 - 10 cm

Vismigratie

mogelijk:

Ja

Meest gevangen vissoorten:



blankvoorn



baars



snoek

Viswatertype:

Brasem-snoekbaars viswatertype

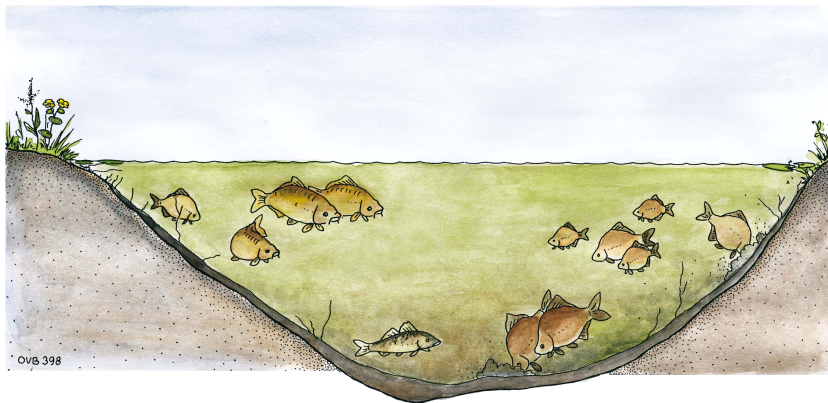

Sportvisserij



recreatievisser



jeugd

Meest gewaardeerd door de sportvisser
goede snoekstand
belangrijk jeugdviswater

Belangrijkste knelpunten sportvisserij:
water slecht bevisbaar door natuurvriendelijke
oevers
oever (deels) ontoegankelijk
water slecht bereikbaar

Gewenste maatregelen sportvisserij:

Sportvisserij	
Omschrijving wedstrijdtraject(en)	geen
Bijzondere regels	geen
Aanwezige voorzieningen	
Aantal vissers per dag gedurende zomerperiode	werkdag: 2 weekend: 12 topdag: 15

Visserijbeheer	
Vissterfte: (laatste 5 jaar)	geen
Visuitzettingen: (laatste 5 jaar)	geen
Visonttrekking:	<i>Nee</i>
Is er een visserijkundig onderzoek uitgevoerd?	<i>Ja</i> Visstandbemonstering KRW 2010 in kg/ha Aal 7.1 Alver 0.9 Baars 5.1 Blankvoorn 26.6 Brasem 17.9 KI modderkruiper 0.2 Kolblei 2.2 Pos 0.4 Bittervoorn 0.1 Rietvoorn 0.5 Zeelt 2.2 Winde 1.6 Roofblei 2.9 Snoek 12.8
Overige/bijzonderheden	geen

Wensen/actieplan komende 5 jaar		
Wensen	Voornemen wandelpad Biltse Grift aanleggen (Prov) <ul style="list-style-type: none"> · Natuurvriendelijke oevers ontwikkelen (KRW) · Kunstwerken passeerbaar maken voor vis (KRW) · Aanpassen RWZI (KRW) · Onderzoek peilbeheer (KRW) · Onderzoek paaiplaatsen ontwikkelen (KRW) · Onderzoek verbreden watergang (KRW) · Onderzoek natuurvriendelijk onderhoud (KRW) 	
Actieplan: (laatste 5 jaar)	<i>Jaartal</i>	<i>Omschrijving</i>
	2024	geen
	2025	geen
	2026	geen
	2027	geen
	2028	geen
Overige bijzonderheden	Algemene beschrijving Waterlichaam Biltse Grift Ligging: Het waterlichaam beslaat de Biltse Grift vanaf ca. 150 meter ten westen van de N412, overgaand in de Zeistergrift tot de Griffensteijnselaan te Zeist, en de Hakswetering tot de stuw aan de Grotelaan. Het waterlichaam voert water af op de Kromme Rijn en is gelegen in de gemeenten De Bilt, Zeist en Bunnik. Grootte: 6 ha Lengte: 6 km Breedte: 8-15 meter Gem. diepte: 1-1,8 meter Watertype: Wetering Status: Kunstmatig KRW-type M3: gebufferde (regionale) kanalen Functie: Wateraan- en afvoer, EVZ	

Biltse Grift NL14_05

Visrechten

Water	Verhuurder	Huurder	Visrecht
Biltsche Grift	Hoogheemraadschap De Stichtse Rijnlanden	HSV De Bilt	Volledig
Zeistergrift			
Hakswetering	Gemeente Zeist	Zeister Hengelaars Vereniging	Volledig
Waterbeheerder:	Hoogheemraadschap De Stichtse Rijnlanden		



Foto: Hakswetering



Foto: Zeistergrift



Foto: Zeistergrift



Algemene beschrijving Waterlichaam Biltse Grift

Ligging:	Het waterlichaam beslaat de Biltse Grift vanaf ca. 150 meter ten westen van de N412, overgaand in de Zeistergrift tot de Griffensteijnselaan te Zeist, en de Hakswetering tot de stuw aan de Grotelaan. Het waterlichaam voert water af op de Kromme Rijn en is gelegen in de gemeenten De Bilt, Zeist en Bunnik.
Grootte:	6 ha
Lengte:	6 km
Breedte:	8-15 meter
Gem. diepte:	1-1,8 meter
Watertype:	Wetering
Status:	Kunstmatig
KRW-type	M3: gebufferde (regionale) kanalen
Functie:	Wateraan- en afvoer, EVZ

Huidige ecologie & milieu

Milieu:

Waterplantenbedekking zomer	Doorzicht:	150 cm, bodemzicht
Bovenwaterplanten: 1-10%	Baggerlaag:	10 cm (2011 gebaggerd)
Drijfbladplanten: 0-5%	Stroming:	Stilstaand / periodiek langzaam stromend
Onderwaterplanten: 30-80%	Substraat:	Klei/zand
Totaal: 35-90%	Visbarriere:	1 stuw
Viswatertype:		snoek-blankvoorn/ruisvoorn-snoek ondiep

Visstand:

Meest voorkomend:	Blankvoorn	
Grootste biomassa:	Blankvoorn	
Roofvis:	Snoek, baars	
Vissterfte:	Regelmatig in Biltsche Grift thv stuw richting Bunninkseweg, maar niet meer sinds baggeren 2011 Hakswetering, na riooloverstort	





KRW:

Huidige KRW score:	0.69 - goed
Beoogde KRW score:	≥ 0,6



Visstandbemonstering KRW 2010 in kg/ha

Aal	7.1
Alver	0.9
Baars	5.1
Blankvoorn	26.6
Brasem	17.9
Kl modderkruiper	0.2
Kolblei	2.2
Pos	0.4
Bittervoorn	0.1
Rietvoorn	0.5
Zeelt	2.2
Winde	1.6
Roofblei	2.9
Snoek	12.8

Sportvisserij				
Visserijtype:				
	<i>snoekvisser</i>	<i>vliegvisser</i>	<i>recreatievisser</i>	<i>jeugdvisser</i>
Bereikbaarheid:	Matig, binnen bebouwde kom Zeist goed. Looprechten nvt			
Bevisbaarheid:	Matig, binnen bebouwde kom Zeist goed.			
Voorzieningen:	Geen			
Aantal wedstrijden/jaar:	Geen			
Aantal vissers/jaar:	Beperkt			
Visuitzettingen:	Geen			
Vangstregistratie:	<ul style="list-style-type: none"> • HVR: • Meest gevangen vis: voorn, brasem • Gemiddelde lengte: 15-20 cm, 25-30 cm 			
Knelpunten:	<ul style="list-style-type: none"> • Bereikbaarheid is matig. • Bevisbaarheid is matig. 			

Regelgeving:	
Natura 2000:	Nee
Lijst van viswateren	Verenigingslijst HSV De Bilt: Biltse Grift/GWPU ingebracht Verenigingslijst Zeister Hengelaars Vereniging: Hakswetering
Bijzondere Vergunning voorwaarden:	

Gewenste situatie	Maatregelen
Streefbeeld <ul style="list-style-type: none"> • Bereikbaarheid Biltse Grift verbeteren. 	<ul style="list-style-type: none"> • Voornemen wandelpad Biltse Grift aanleggen (Prov) • Natuurvriendelijke oevers ontwikkelen (KRW) • Kunstwerken passeerbaar maken voor vis (KRW) • Aanpassen RWZI (KRW) • Onderzoek peilbeheer (KRW) • Onderzoek paaiplassen ontwikkelen (KRW) • Onderzoek verbreden watergang (KRW) • Onderzoek natuurvriendelijk onderhoud (KRW)

Meer informatie /literatuur:	Rutjes, P. 2011. Vismonitoring Stichtse Rijnlanden 2010.
-------------------------------------	--